

PLAN GENERAL DES TRAVAUX

VU pour être annexé
à mon arrêté en date de ce jour
GRENOBLE, le 12 MARS 2025

Pour la Préfète et par délégation,
Le Secrétaire Général

Laurent SIMPLICIEN

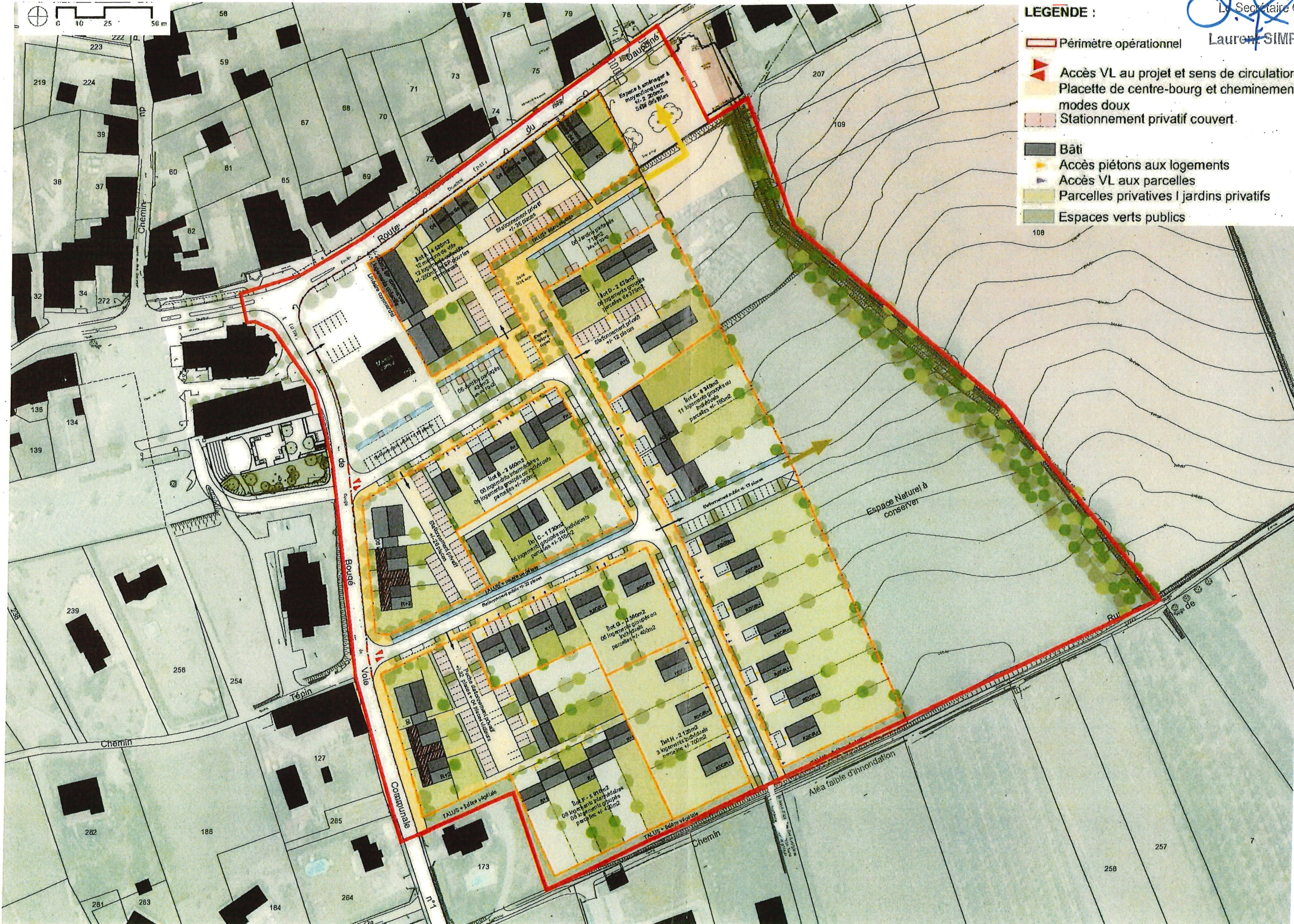

LEGENDE :

- Périmètre opérationnel
- ▶ Accès VL au projet et sens de circulation
- Placette de centre-bourg et cheminements modes doux
- Stationnement privatif couvert
- Bâti
- Accès piétons aux logements
- Accès VL aux parcelles
- Parcelles privées | jardins privés
- Espaces verts publics

VU pour être annexé
à mon arrêté en date de ce jour
GRENOBLE, le 12 MARS 2025

Pour la Préfète et par délégation,
Le Secrétaire Général

Laurent SIMPLICIEN

Commune de
SONNAY
(Isère)

DUP N° 00b054
EPORA

PLAN PARCELLAIRE

PLAN PARCELLAIRE
Echelle 1/1250

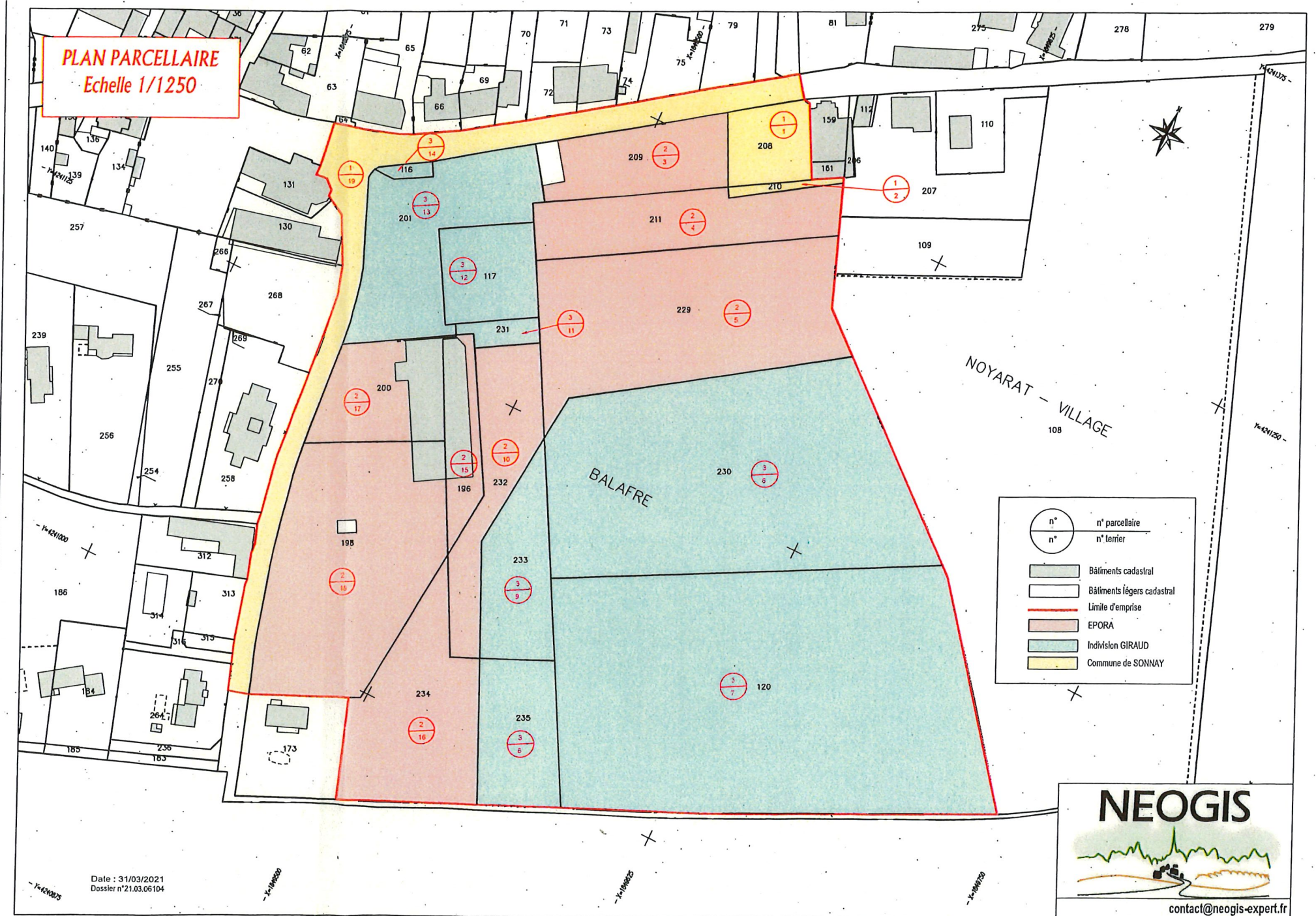

Phase : DIVISION

DUP N° 00b054

NEOGIS

Echelle 1/1250

Modifications :

31/03/21 Etablissement du plan



ANNEYRON 04.75.31.52.06
PEAGE DE ROUSSILLON 04.74.29.83.22
BEAUREPAIRE 04.74.84.63.57
contact@neogis-expert.fr

Dossier n° 21.03.06104

Date : 31/03/2021
Dossier n° 21.03.06104

NEOGIS



contact@neogis-expert.fr